



*Sandwijck is ontstaan uit een uithof van het klooster Oostbroek. In 1644 werd het gebied waarop het landhuis zou verrijzen, verkocht aan C. Utenboven. Door verkoop en vererving kwam het in 1759 in het bezit van Adriana Voet van Winssen. De 17e eeuwse boerderij is rond 1770 vervangen door een nieuw buitenhuis met park. In 1807 werd de familie Both Hendriksen eigenaar. Via vererving komt het goed in handen van de familie Van Boetzelaer, die het tot 1963 in bezit heeft gehad. Toen werd Sandwijck verkocht aan de Rijksuniversiteit Utrecht.*

*Deze kaart is van 1913.*



*Dit voormalig tolhuisje is in 1827 gebouwd op de hoek van de Soestdijkseweg en de Groenekanseweg (zuidzijde, dus aan de overkant van waar het nu staat). Bij de afbraak in 1960 en de herbouw is veel oorspronkelijk materiaal verloren gegaan. Het is het enig overgebleven tolhuis in De Bilt. Deze kaart is van 1902.*



*Op de hoek van de Dorpsstraat en de Bilthovenseweg staat een kantoorpand, dat vroeger de naam "Terre Neuve" droeg. Jean Boudet van Dam liet hier in 1848 een woning voor zich bouwen.*

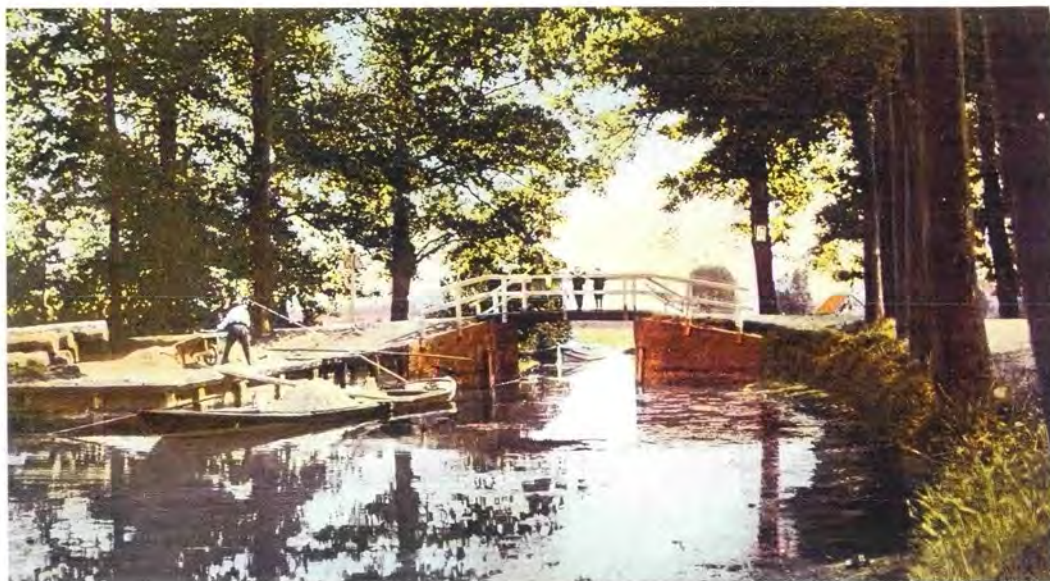

*Oude Bunnikseweg en de Biltse Grift ongeveer 1910. Links de loskade.*



*Deze kaart laat ons de eerste bewoening van Bilthoven rondom het station zien. Links zien we villa Oase, gelegen direct ten zuiden van de spoorlijn. Daarachter is Villa Ensab te zien, een villa die in 1906 ten noorden van de spoorlijn werd gebouwd. Beide villa's zijn allang verdwenen. Villa Ensab door een bombardement in 1944 en villa Oase in de jaren vijftig van de vorige eeuw. Op de plaats waar Oase met omringend park gelegen was vinden we tegenwoordig Roobol en de flat aan de Julialaan.*



Huisje o/h Jodendom

Bilthoven

*We zien op deze kaart uit 1929 het huisje van Johannes van der Poel, dat circa 1850 gebouwd zal zijn en ongeveer een eeuw later werd afgebroken. Het stond ten zuiden van de Julianaschool, ongeveer daar waar nu de Kwinkelier te vinden is. Een dergelijk huisje had slechts één kamer met bedstede en soms een aangebouwde schuur annex stalruimte. Op de achtergrond zien we links de watertoren, die in 1926 gebouwd werd.*

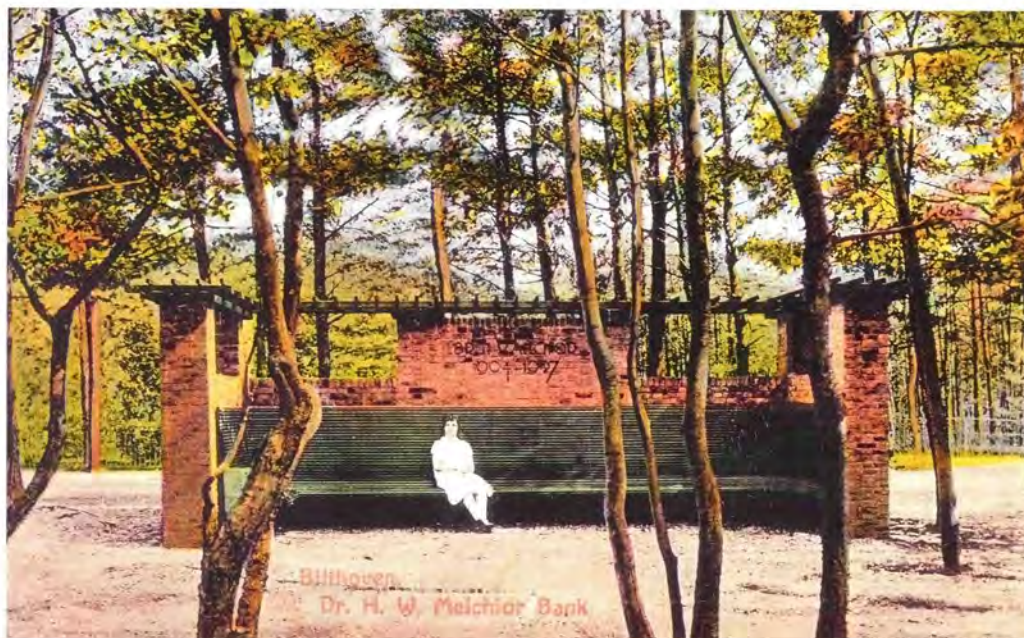

*De Melchiorbank op het Vinkenplein in 1930, genoemd naar de Biltse arts die de naamgever van Bilthoven was.*



*Op zaterdag 19 mei 1933 werd het Natuur- en Sportpark De Biltsche Duinen in gebruik genomen. Het natuurbad behoorde in die tijd tot de modernste en best geoutilleerde zwembanden van het land. Het was berekend op 5.000 badgasten. Op sommige zomerse dagen echter waren er wel 9.000 bezoekers, die niet alleen uit De Bilt en Bilt-hoven kwamen maar uit de wijde omgeving. Deze kaart is van 1965. Op de achtergrond de watertoren aan de Van der Borchlaan.*